

MAISON LEYS

IMMOBILIER



Suivi par :
Ludivine LEYS

07.77.36.80.96

ludivine.leys.immobilier@gmail.com

16 Rue Louis Pasteur 61300 L'AIGLE

www.maisonleys.com

NOTRE ÉQUIPE

MAISON LEYS IMMOBILIER

Maison Leys est avant tout, une passion qui se transmet de génération en génération, depuis 1954 (Rémi Leys en 1954, Eric Leys en 1974 et Ludivine Leys depuis 2020).



Fondatrice & gérante
Ludivine LEYS



Chargée d'affaires
Maude L'AFFETER



Chargée d'affaires
Natacha TOMC

" LA VOCATION, C'EST D'AVOIR POUR
MÉTIER SA PASSION "

NOS VALEURS

MAISON LEYS IMMOBILIER



ÉCOUTE

PARTAGE



CONVIVIALITÉ

ECONOMIE LOCALE



NOS PASSIONS

MAISON LEYS IMMOBILIER



IMMOBILIER

PHOTOGRAPHIE



DÉVELOPPEMENT



ARCHITECTURE &
DÉCORATION

LOCALISATION

La propriété est située à Soligny-la-Trappe, un village avec commerces situé à 15 km de Mortagne-au-Perche et 20 km de L'Aigle. Il s'agit d'une grange ayant fait l'objet d'une rénovation de grande qualité. L'environnement est constitué de maisons voisines calmes. La maison se situe en retrait de la route et le chemin d'accès est une impasse.



LES EXTERIEURS

Le jardin totalise une surface de 1 445 m² dont l'entretien est assuré par un robot tondeuse. Vous trouverez dans le jardin, un bain nordique. Idéalement exposée, la grange baigne dans la lumière. Les haies assurent la confidentialité des lieux.



LES INTERIEURS

Au rez de chaussée : Une vaste pièce de vie ouverte avec espace salon, salle à manger et un bloc cuisine. Un WC.

A l'étage : Un bureau, un espace détente, un coin bibliothèque, une chambre ouverte, et une seconde petite chambre (type cabine de bateau). Une salle de bain.

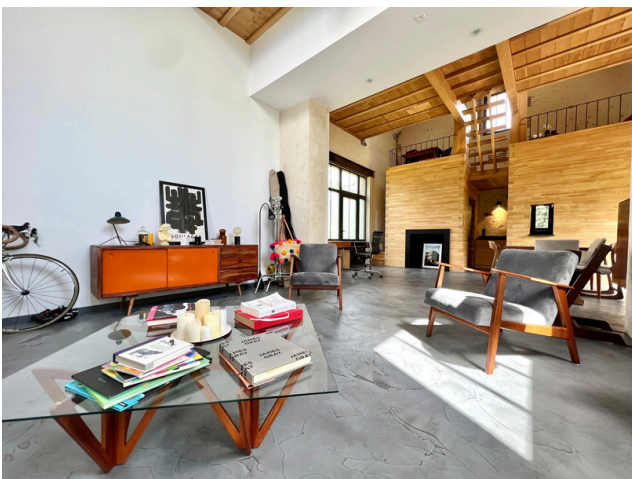

INFORMATIONS

Double vitrage - Chauffage électrique - Tout à l'égout - Proximité des commerces - Architecture haut de gamme et unique en son genre - Aucun travaux à prévoir

Prix: 350 000 € Honoraires d'agence inclus

Logement économe



Logement énergivore

PHOTOGRAPHIES



























